INTERACCIONES DE MEDICAMENTOS

*Información para tener en cuenta con tus clientes de farmacia

1. ¿QUÉ SON?

Son aquellas alteraciones en los efectos esperados de un medicamento.

2. ¿CÓMO SE GENERAN?

Son causadas por el uso simultaneo o reciente de los medicamentos con alimentos, suplementos dietéticos, o afecciones médicas existentes.

3. ¿CUÁLES SON LOS TIPOS?

- *Medicamento-Medicamento*
- *Medicamento-Alimento/ bebida*
- *Medicamento-Condición médica*

4. ¿Qué pueden producir estas interacciones en tus clientes? *Estos son algunos ejemplos:*

Medicamento-Medicamento

Si tomas un sedante para el insomnio y un medicamento para las alergias, esto podría aumentar el insomnio.

Medicamento-Alimento/ bebida

Si tomas un medicamento para reducir el colesterol con jugos toronja, esto podría aumentar los niveles del medicamento en tu sangre. ***¡ESTO ES TÓXICO!***

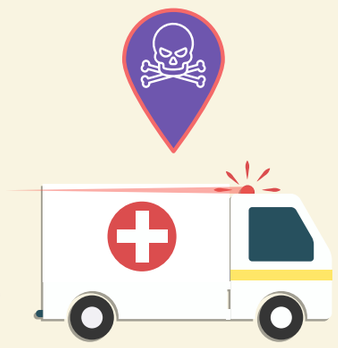

Medicamento-Condición médica

Si tienes presión arterial, ten cuidado con consumir descongestionantes que están en los antigripales porque estos pueden aumentar tu presión.

5. ¿Por qué es importante entender esta información y brindársela a los clientes de farmacia?

Porque estas interacciones pueden causar aumentar o disminuir la acción de los medicamentos o pueden causar efectos adversos.

No obstante...

Hay que tener en cuenta que las interacciones dependen de factores como: *Cantidad del medicamento, edad, función renal y hepática, dieta, condiciones médicas, otros.*

6. ¿Qué consejos puedes darle a tus clientes para la interacción de medicamentos?

- *Recomiéndales ingerir los medicamentos con agua.*
- *Aconséjales consultar siempre con un médico o con los mismos farmacéuticos acerca de posibles interacciones con los medicamentos.*
- *Recomiéndales leer la etiqueta del medicamento y tener claro todos los medicamentos que usa.*
- *Aconséjale siempre consultar con un médico antes de consumir un medicamento nuevo.*
- *Bríndale la información sobre diferentes herramientas que puede utilizar para buscar las posibles interacciones de medicamentos: Drugs Interaction Cheker.*

Material de propiedad exclusiva de Sanofi dirigido al profesional de la salud que prescribe y dispensa. Para mayor información comunicarse con el departamento médico de Sanofi-Aventis de Colombia S.A. Transversal 23 N° 97-73 - Edificio City Business. Piso 8. Sanofi-Aventis del Peru. Av. Javier Prado Este 444 Piso 15, San Isidro, Telf. (+511) 631-9100. Bogotá D.C. Teléfono: 621 4400 - Fax: 744 4237. Sanofi-Aventis del Ecuador S.A. Centro Corporativo Ekopark , Vía Antigua a Nayón y Av. Simón Bolívar, torre 2, piso 5, código postal EC 170503 Telf: (593) 2500-3020. MAT-CO-2201597 (05/22)

ACADEMIA Genfar DIGITAL
APRENDIENDO JUNTOS

Genfar®